* SITUAÇÃO ATUAL (EM MAIO DE 2015):

* PAREDES EM AZUL (do EDIFICAÇÃO PRINCIPAL) QUE SÓ ESTÃO REVESTIDAS COM CHAPISCO. INDICADAS COM LINHA:

* PAREDES EM VERMELHO (do EDIFICAÇÃO PRINCIPAL) JÁ ESTÃO REVESTIDAS (PRONTAS PARA RECEBER PINTURA ou AZULEJO). INDICADAS COM LINHA:

* EM AMARELO AMBIENTES SEM CONTRAPISO.

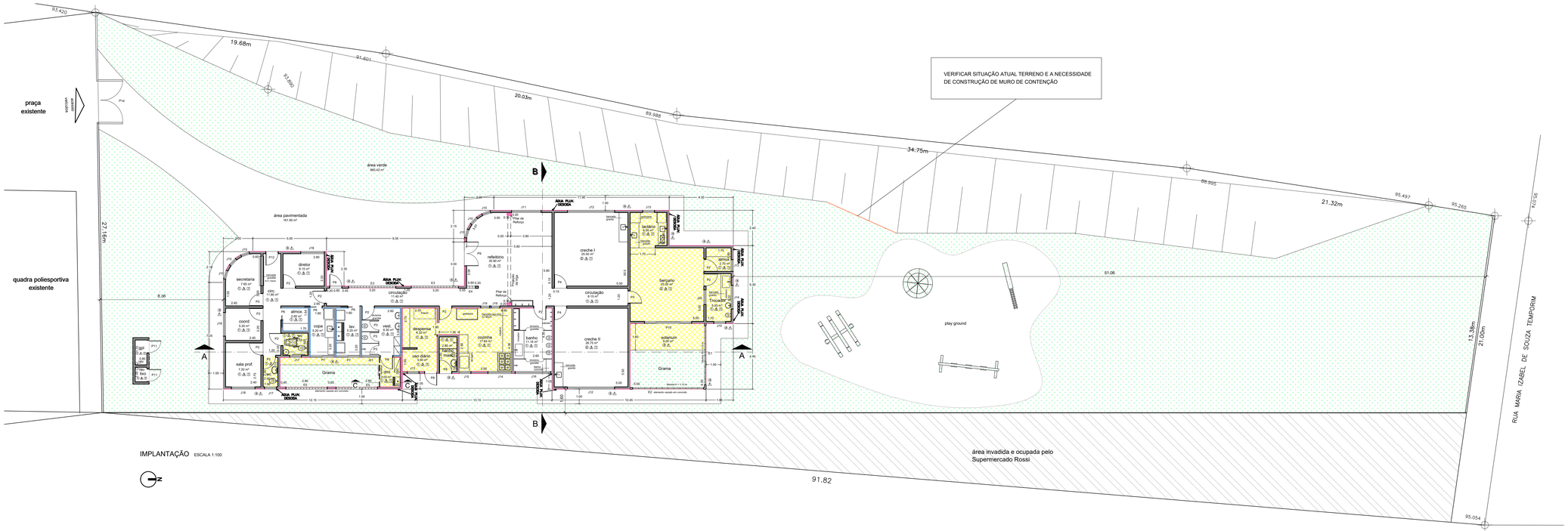

IMPLANTAÇÃO ESCALA 1:100

REVISÃO			
Nº	DATA	DESCRIÇÃO	VISTO
00	10/08/09	EMISSÃO INICIAL	
01	23/09/09	REVISÃO	
02	09/10/09	REVISÃO	
03	20/10/09	REVISÃO	
04	20/04/15	REVISÃO	
05	11/05/15	REVISÃO - REPROGRAMAÇÃO	

REFERÊNCIA	
DESENHOS	NÚMERO

NOTAS

CÓDIGO:

COORD.: CREA No:
SUPERVISOR: CREA No:
PROJETO: CREA No:
RESP. TÉC.: Arq° CREA No: 06
ASSINATURA: ART Nº:
ELABORAÇÃO e DESENHO: Arq. VERIFICAÇÃO:

VISTO E APROVADO

ANALISADO DATA / / ASS.
APROVADO DATA / / ASS.
VISTO DATA / / ASS.

PREFEITURA DA CIDADE DE FERRAZ DE VASCONCELOS

SEMPLA – Secr. Munic. de Planejamento
Rua Rui Barbosa, 315 – Vl. Romanópolis
Ferraz de Vasconcelos/SP, CEP 08529-210
FONE: (11) 4674-7805
www.ferrazdevasconcelos.sp.gov.br

PLANTA IMPLANTAÇÃO

FOLHA: 2 / 4
ESCALA: INDICADAS
REVISÃO: 05 - REPROGR.

OBRA:
CONSTRUÇÃO DE CRECHE MUNICIPAL (REPROGRAMAÇÃO)

LOCAL:
RUA SEN. JOSÉ ERMÍRIO DE MORAES, LOTE AI – JARDIM LUIZ MAURO
FERRAZ DE VASCONCELOS – SÃO PAULO

PROPRIETÁRIA:
PREFEITURA DA CIDADE DE FERRAZ DE VASCONCELOS

INSCRIÇÃO MUNICIPAL:
13.0047.0001–000

DATA:
25/MAIO/2015

SITUAÇÃO SEM ESCALA:

DECLARO QUE A APROVAÇÃO DESTE PROJETO NÃO IMPLICA NO RECONHECIMENTO, POR PARTE DA PREFEITURA, DO DIREITO DE PROPRIEDADE DO TERRENO.

PROPRIETÁRIO:
PREFEITURA DA CIDADE DE FERRAZ DE VASCONCELOS
CNPJ: 46.523.197/0001-44

QUADRO DE ÁREAS GERAIS:

ÁREA DO TERRENO	11.746,00 m²
PARTE DO TERRENO DESTINADO	
ÁREA CONSTRUÇÃO DA CRECHE	2.225,23 m²
ÁREA INVADIDA	344,43 m²
ÁREA CONSTRUÍDA CRECHE	283,79 m²
ÁREA CONSTRUÍDA ABRIGO GPL/LIXO	3,59 m²
TOTAL ÁREA CONSTRUÍDA	287,38 m²

AUTOR DO PROJETO:
JOSÉ ANTONIO ANDRADE DE BRITO - ARQUITETO
SECRETARIA DE PLANEJAMENTO - DEPTO. PROJETOS
CAU/BR.: A47101-0
RRT.: 003.438.885