



PREFEITURA MUNICIPAL DE FERRAZ DE VASCONCELOS

Secretaria de Obras

ESTADO DE SÃO PAULO

RELATÓRIO FOTOGRÁFICO

Construção da Escola Estadual Jardim Santiago

R.Itaquaquecetuba - JD.Deise - Ferraz de Vasconcelos

Relatório fotográfico de vistoria técnica realizada na E.E. Jd. Santiago Rua:Itaquaquecetuba -Jd. Deise - Ferraz de Vasconcelos, através do Departamento da Secretaria de Obras , vêm alocar algumas imagens, as quais objetivam ilustrar as situações apontadas no local, do referido prédio.





PREFEITURA MUNICIPAL DE FERRAZ DE VASCONCELOS

Secretaria de Obras

ESTADO DE SÃO PAULO

Figura 1.

Vista aérea do local, da Rua: Itaquaquetuba ,A área delimitada em vermelho é a área de abrangência no qual a referido Construção está inserido .

Neste momento serão alocadas imagens que demonstram a situação atual ,e demais que irão fazer parte deste relatório .

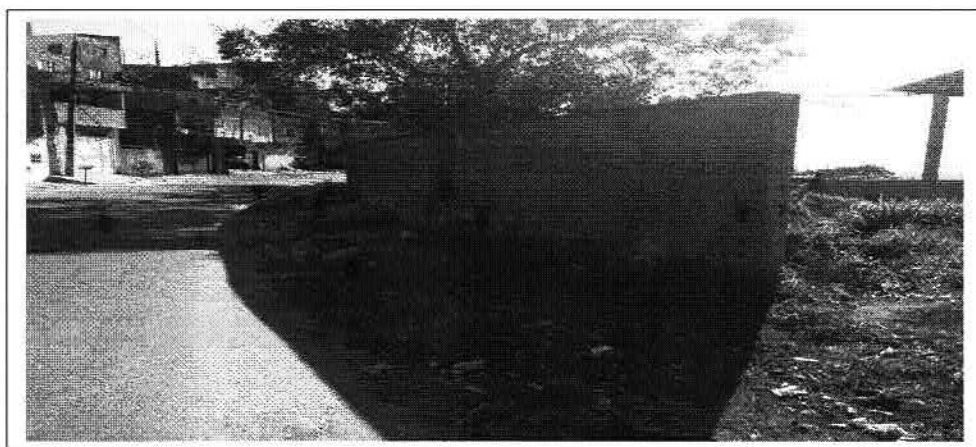



PREFEITURA MUNICIPAL DE FERRAZ DE VASCONCELOS

Secretaria de Obras

ESTADO DE SÃO PAULO

FOTO 01 - Vista lateral do muro da escola



FOTO 02 - Vista Frontal da quadra da escola.



PREFEITURA MUNICIPAL DE FERRAZ DE VASCONCELOS

Secretaria de Obras

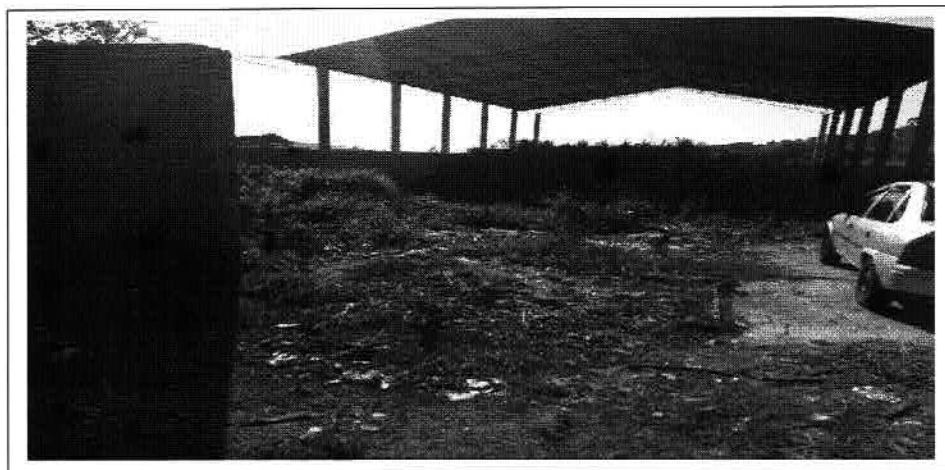
ESTADO DE SÃO PAULO



FOTO 03 - Vista interna do terreno - lateral esquerda



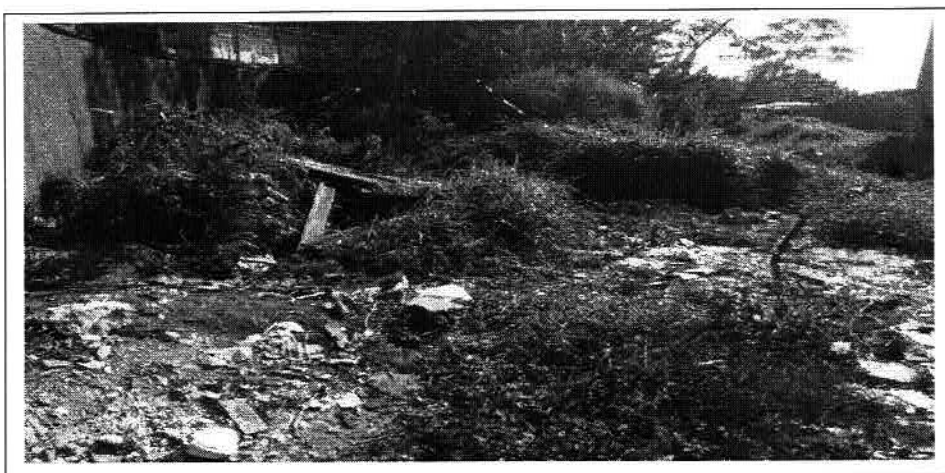
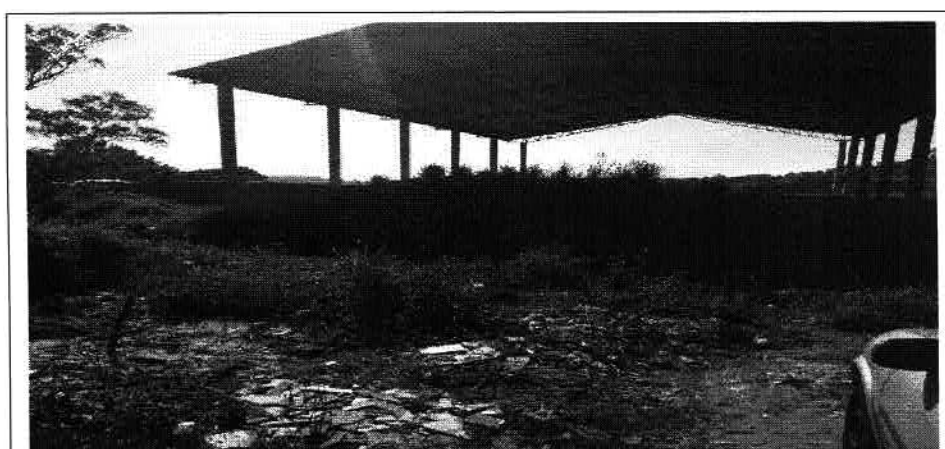

PREFEITURA MUNICIPAL DE FERRAZ DE VASCONCELOS

Secretaria de Obras

ESTADO DE SÃO PAULO

FOTO 04 - Vista - entulho acumulado na frente quadra.





PREFEITURA MUNICIPAL DE FERRAZ DE VASCONCELOS

Secretaria de Obras

ESTADO DE SÃO PAULO

FOTO 05 - Vista interna do terreno - lateral esquerda





PREFEITURA MUNICIPAL DE FERRAZ DE VASCONCELOS

Secretaria de Obras

ESTADO DE SÃO PAULO

FOTO 06 - Vista - esgoto correndo a céu aberto dentro do lote.





PREFEITURA MUNICIPAL DE FERRAZ DE VASCONCELOS

Secretaria de Obras

ESTADO DE SÃO PAULO

FOTO 07 - Vista - lateral esquerda



FOTO 08 - Vista - arquibancada encoberta por entulho.



PREFEITURA MUNICIPAL DE FERRAZ DE VASCONCELOS

Secretaria de Obras

ESTADO DE SÃO PAULO



FOTO 09 - Vista interna do terreno - lateral esquerda

Lixo acumulado no interior do terreno

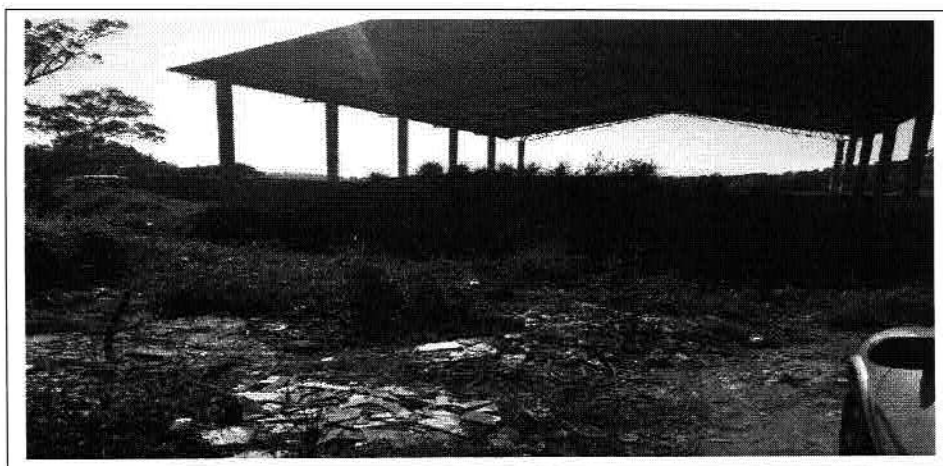



PREFEITURA MUNICIPAL DE FERRAZ DE VASCONCELOS

Secretaria de Obras

ESTADO DE SÃO PAULO

FOTO 10 - Vista - entulho acumulado na frente quadra.

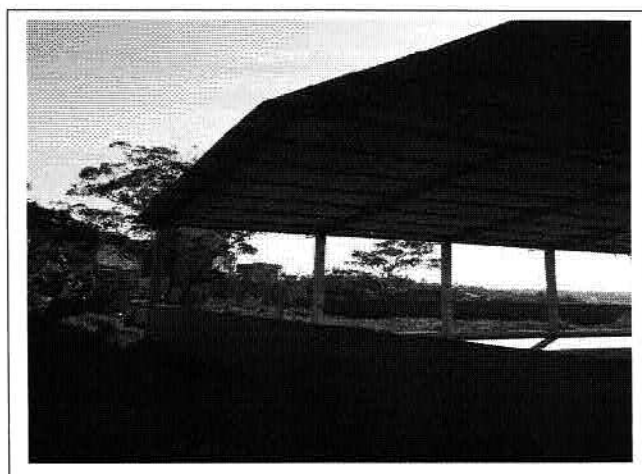

FERRAZ
de Vasconcelos



PREFEITURA MUNICIPAL DE FERRAZ DE VASCONCELOS

Secretaria de Obras

ESTADO DE SÃO PAULO

FOTO 11 - Vista da cobertura da quadra.



FOTO 12 - Vista - cobertura -telhas



PREFEITURA MUNICIPAL DE FERRAZ DE VASCONCELOS

Secretaria de Obras

ESTADO DE SÃO PAULO



FOTO 13 - Vista -piso da quadra



PREFEITURA MUNICIPAL DE FERRAZ DE VASCONCELOS

Secretaria de Obras

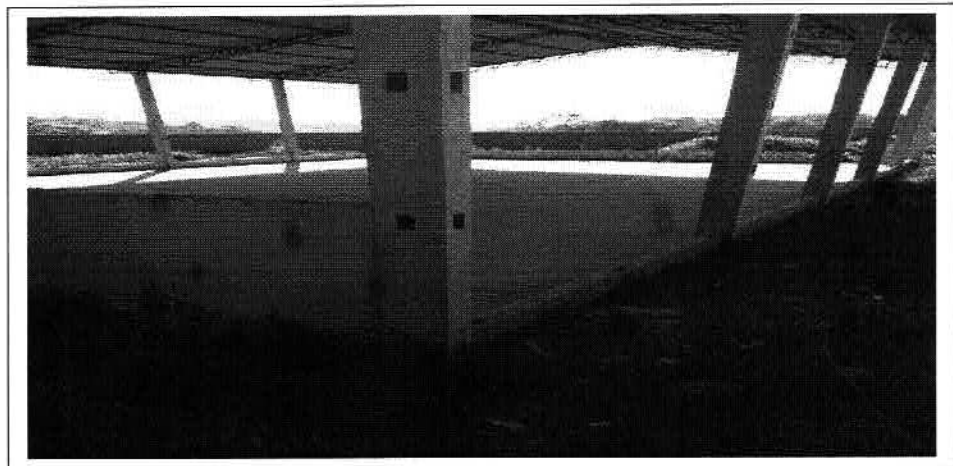
ESTADO DE SÃO PAULO



FOTO 14 - Vista - muro de divisa ao fundo ,quebrado.



PREFEITURA MUNICIPAL DE FERRAZ DE VASCONCELOS

Secretaria de Obras

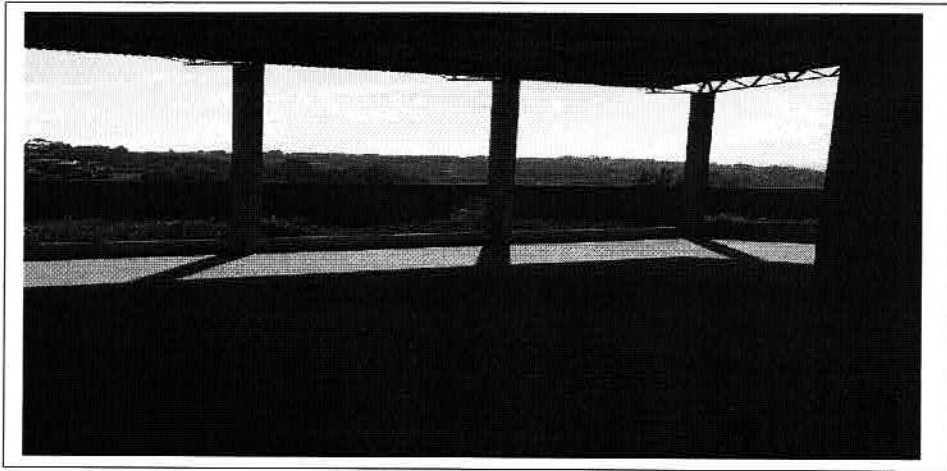
ESTADO DE SÃO PAULO



FOTO 15 - Vista - frente da construção sem muro .

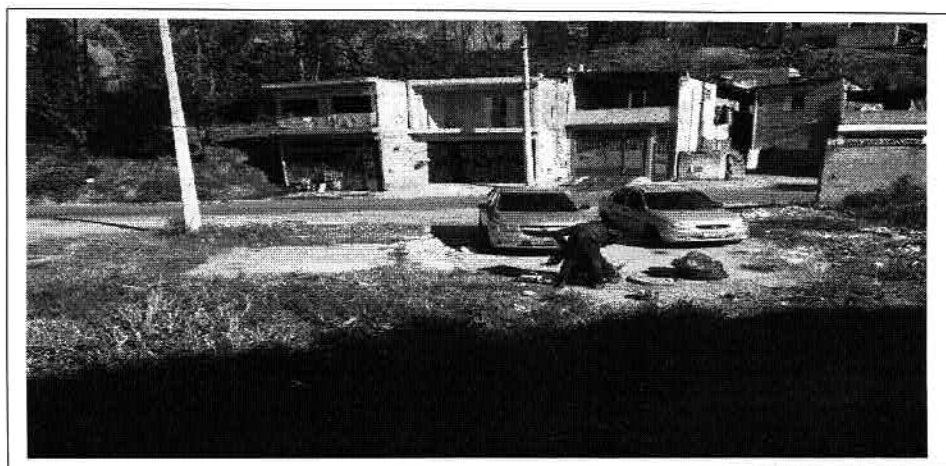



PREFEITURA MUNICIPAL DE FERRAZ DE VASCONCELOS

Secretaria de Obras

ESTADO DE SÃO PAULO

FOTO 16 - Vista - sem muro de divisa na frente.

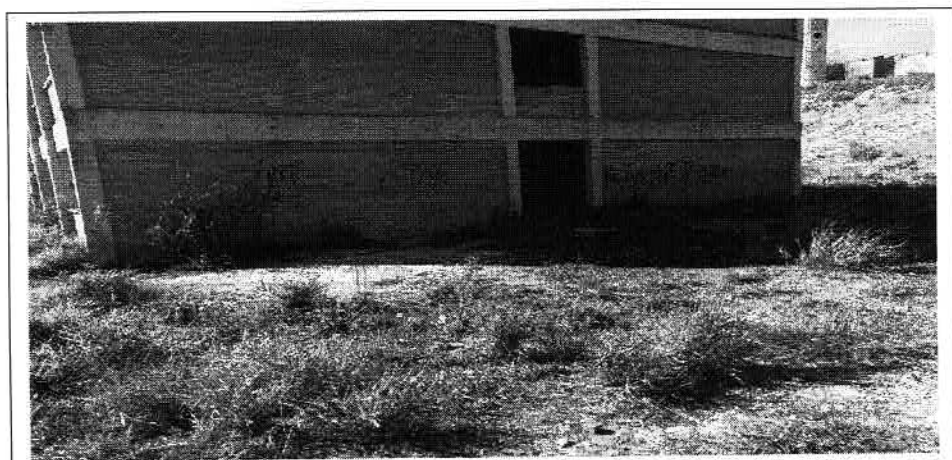



PREFEITURA MUNICIPAL DE FERRAZ DE VASCONCELOS

Secretaria de Obras

ESTADO DE SÃO PAULO

FOTO 17 - Vista - frente da construção sem muro .





PREFEITURA MUNICIPAL DE FERRAZ DE VASCONCELOS

Secretaria de Obras

ESTADO DE SÃO PAULO

FOTO 18 - Vista - sem muro/portão de divisa na frente.



FOTO 19 - Vista muro de divisa inacabado.



PREFEITURA MUNICIPAL DE FERRAZ DE VASCONCELOS

Secretaria de Obras

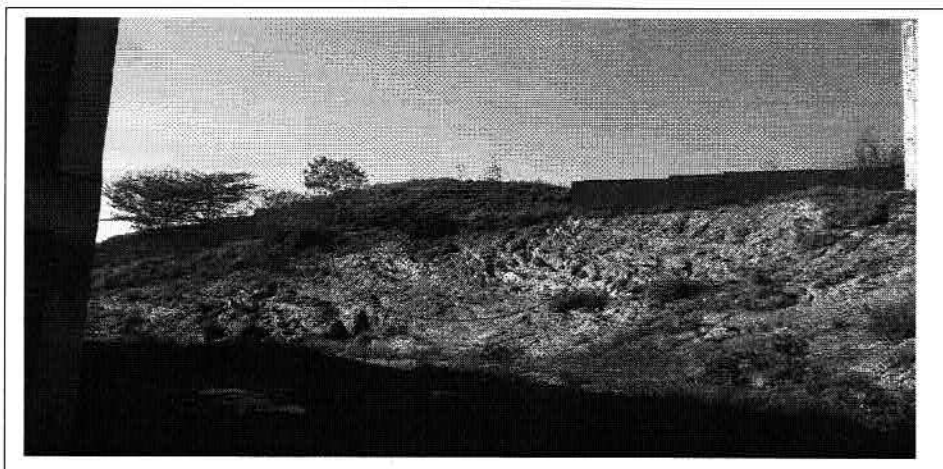
ESTADO DE SÃO PAULO

PAVIMENTO TÉRREO



FOTO 20- sala da diretoria ,vice diretoria e coord. Pedagógica

Ausências das janelas , paredes divisórias, de portas das salas internas e externas

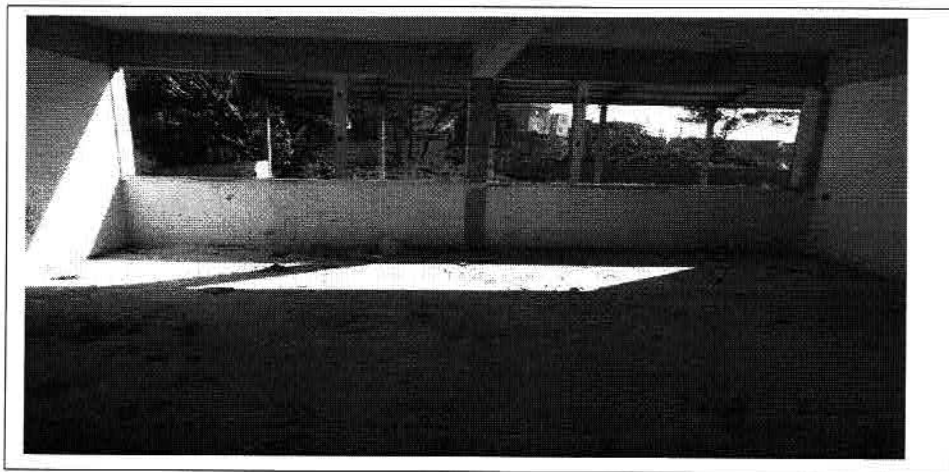

PREFEITURA MUNICIPAL DE FERRAZ DE VASCONCELOS

Secretaria de Obras

ESTADO DE SÃO PAULO



FOTO 21 - sala da diretoria ,vice diretoria e coord. Pedag.,
Ausências de tomadas e interruptores ,divisórias e janelas .



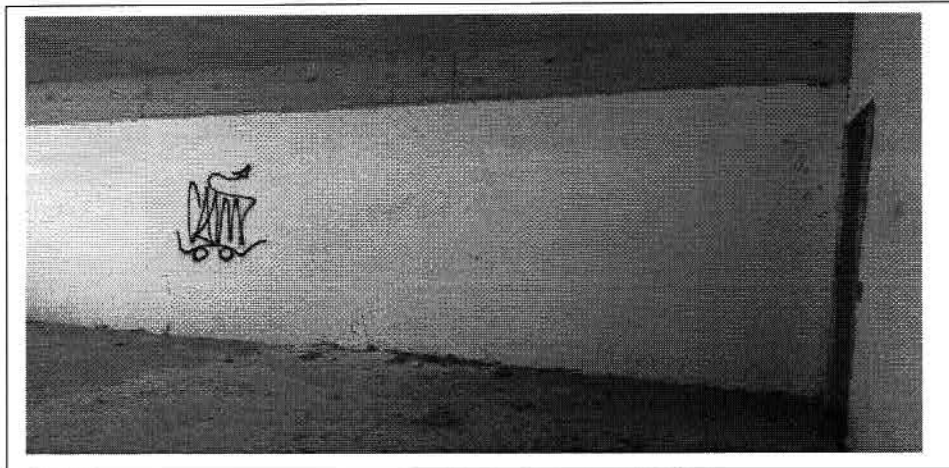
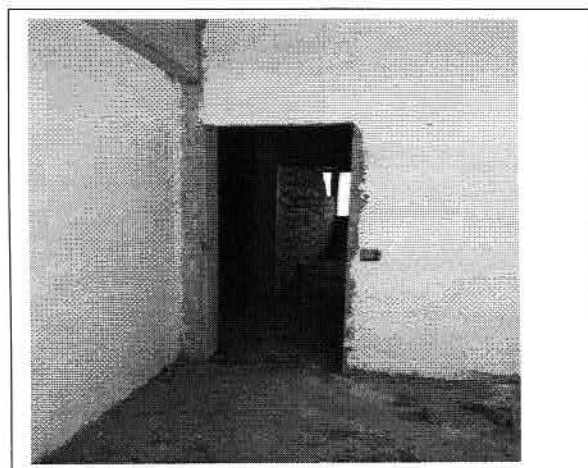

PREFEITURA MUNICIPAL DE FERRAZ DE VASCONCELOS

Secretaria de Obras

ESTADO DE SÃO PAULO

FOTO 22- sala da diretoria ,vice diretoria e coord. pedag.

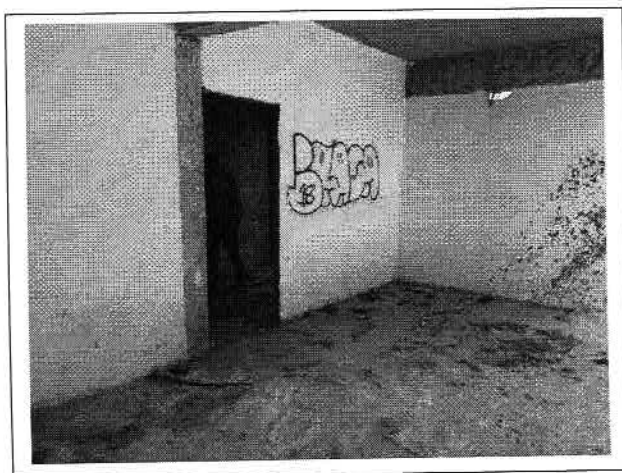



PREFEITURA MUNICIPAL DE FERRAZ DE VASCONCELOS

Secretaria de Obras

ESTADO DE SÃO PAULO

FOTO 23 - sala da diretoria ,vice diretoria e coord. pedag.



FOTO 24- sala da diretoria ,vice diretoria e coord. pedag.



PREFEITURA MUNICIPAL DE FERRAZ DE VASCONCELOS

Secretaria de Obras

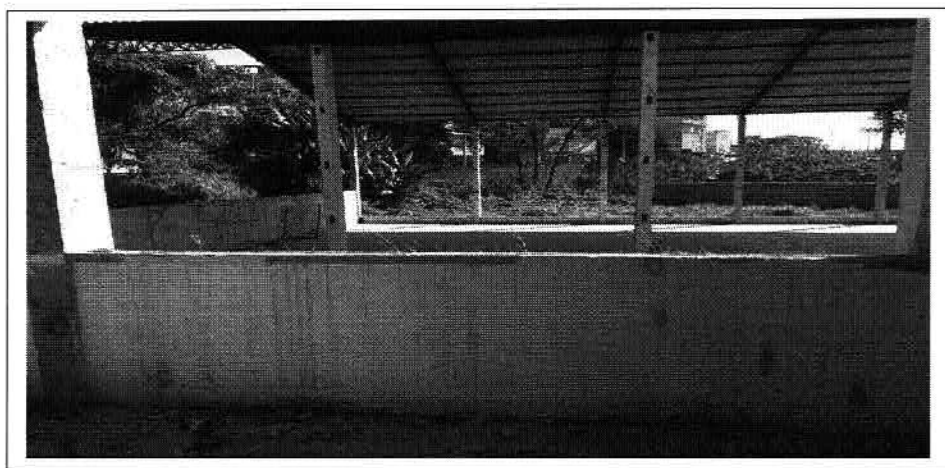
ESTADO DE SÃO PAULO



FOTO 25 - sala da diretoria .



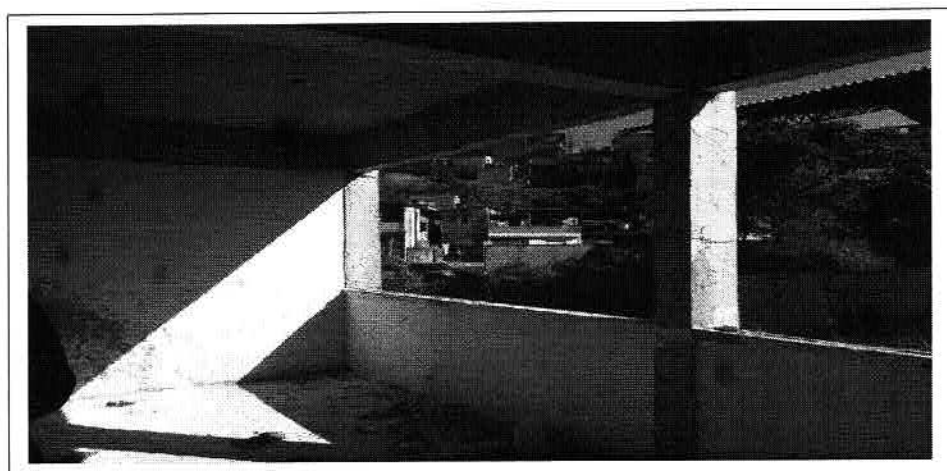
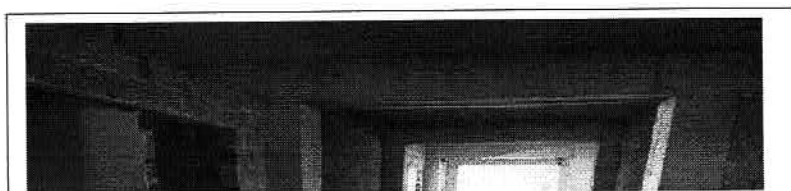

PREFEITURA MUNICIPAL DE FERRAZ DE VASCONCELOS

Secretaria de Obras

ESTADO DE SÃO PAULO

FOTO 26- Corredor de acesso -térreo,Ausência de acabamento nas paredes

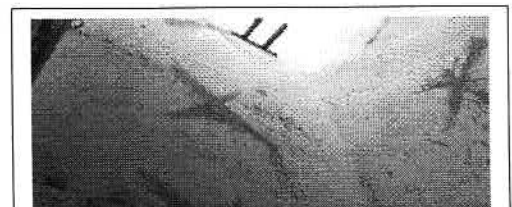
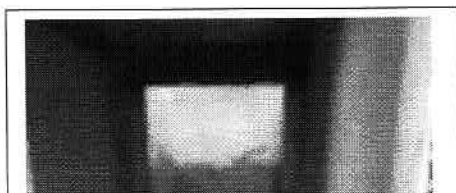



PREFEITURA MUNICIPAL DE FERRAZ DE VASCONCELOS

Secretaria de Obras

ESTADO DE SÃO PAULO

FOTO 27 - Vista hall do elevador ,
Ausência de de portas e
requadramento danificado.



FOTO 28- vão do elevador ,
Ausência da estrutura do elevador.



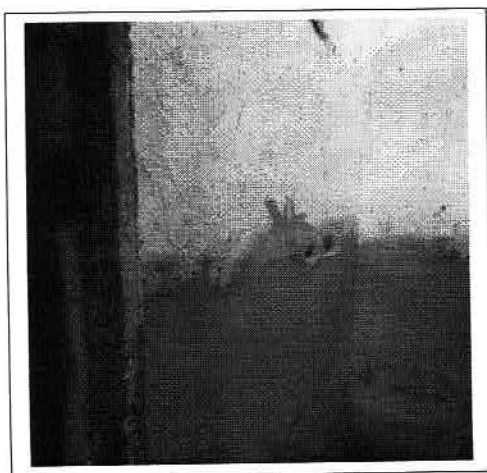
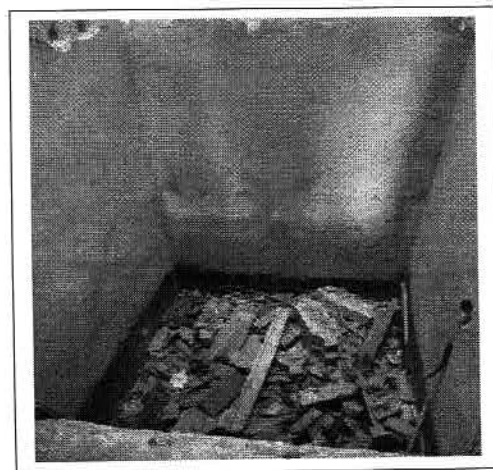

PREFEITURA MUNICIPAL DE FERRAZ DE VASCONCELOS

Secretaria de Obras

ESTADO DE SÃO PAULO

FOTO 29 - vão do elevador,
Ausência de estrutura .

FOTO 30- poço do elevador,
Resto de entulho .

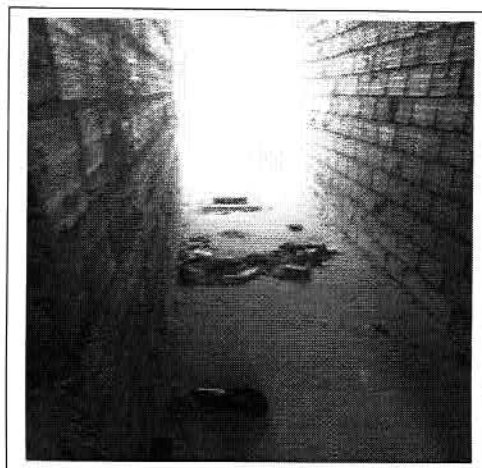



PREFEITURA MUNICIPAL DE FERRAZ DE VASCONCELOS

Secretaria de Obras

ESTADO DE SÃO PAULO

FOTO 31 - Corredor térreo caixa
de passagem danificas.



FOTO 32- Almoixerifado - térreo
Ausência de: acabamento nas paredes
Interruptores e tomadas .



FOTO 33 - Piso Almoixerifado ,
Caixa de passagem inacabada.

FOTO 34- Almoixerifado ,ausência de janelas
e parede sem acabamento

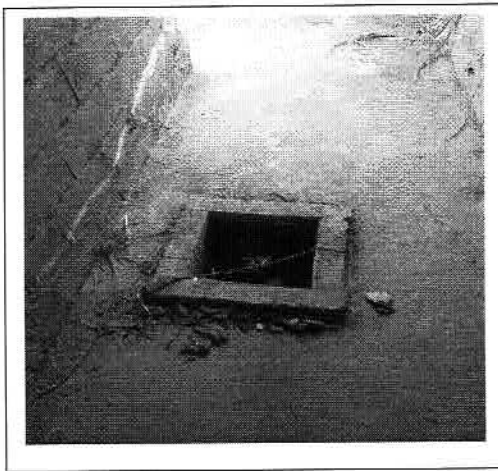

PREFEITURA MUNICIPAL DE FERRAZ DE VASCONCELOS

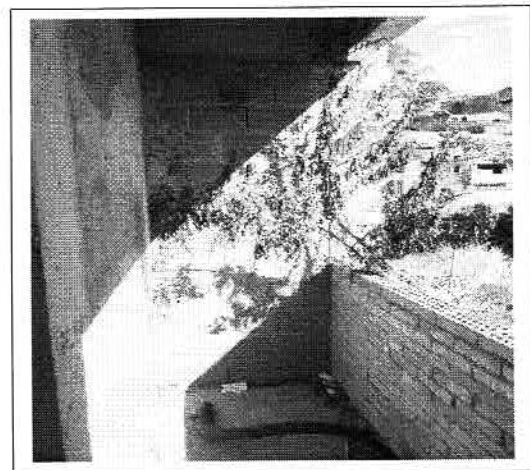
Secretaria de Obras

ESTADO DE SÃO PAULO



FOTO 35 - Vista interna Almoixerifado



FOTO 36- Almojarifado

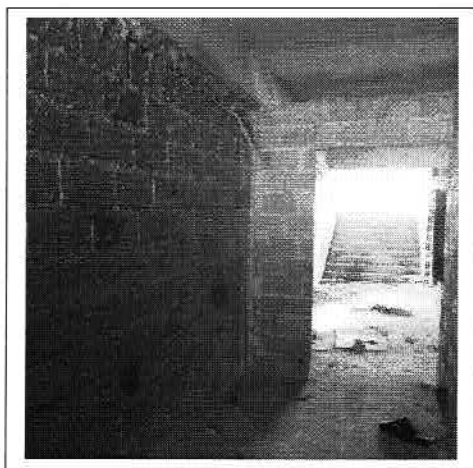

PREFEITURA MUNICIPAL DE FERRAZ DE VASCONCELOS

Secretaria de Obras

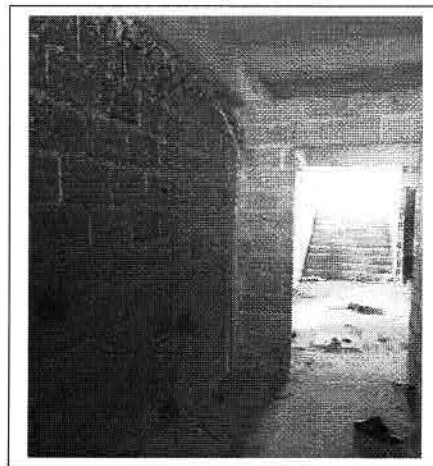
ESTADO DE SÃO PAULO



FOTO 37 - Almoxarifado



FOTO 38 - Vista do hall e do almoxarifado
,ausência vitrô sob a parede destinado à
ventilação.



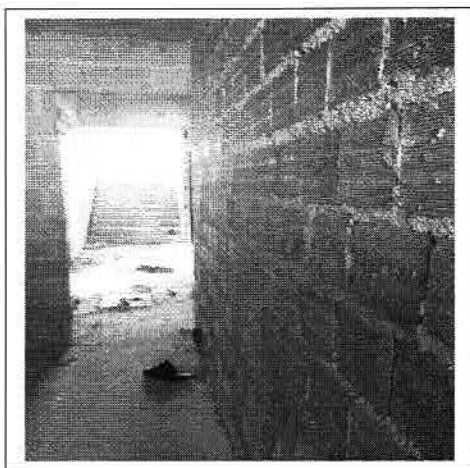

PREFEITURA MUNICIPAL DE FERRAZ DE VASCONCELOS

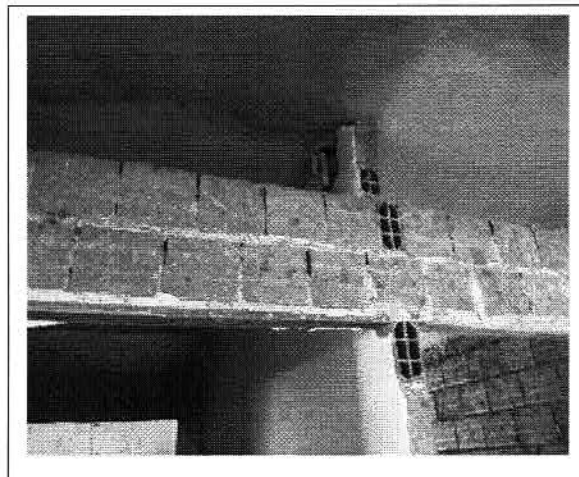
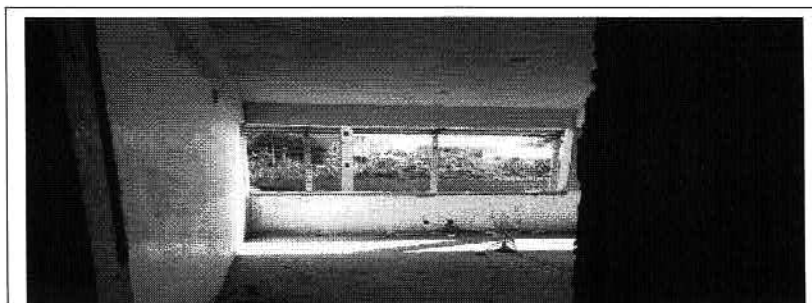
Secretaria de Obras

ESTADO DE SÃO PAULO

FOTO 39- Sala do Grêmio, ausência parede divisória,janelas e Portas.

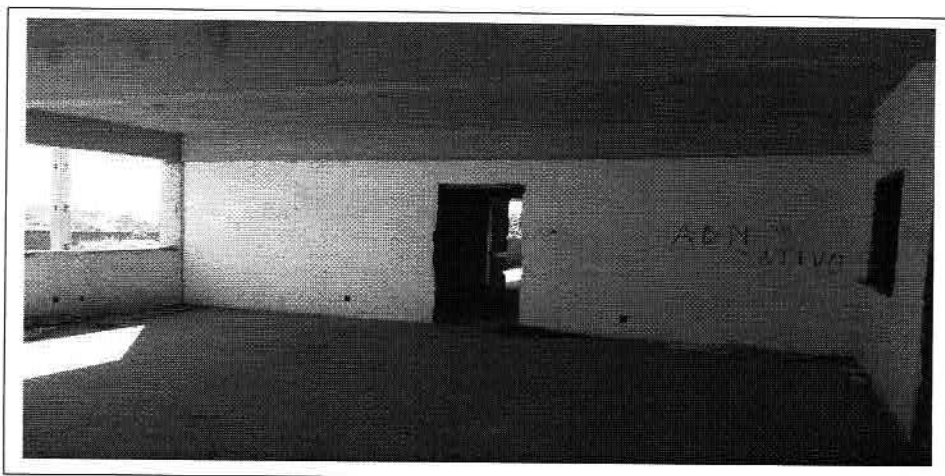



PREFEITURA MUNICIPAL DE FERRAZ DE VASCONCELOS

Secretaria de Obras

ESTADO DE SÃO PAULO

FOTO 40 - Sala do Grêmio -Sala não foi dividida em grêmio ,depósito pedag.,
, cantina ,ausência das divisórias ,portas .

